

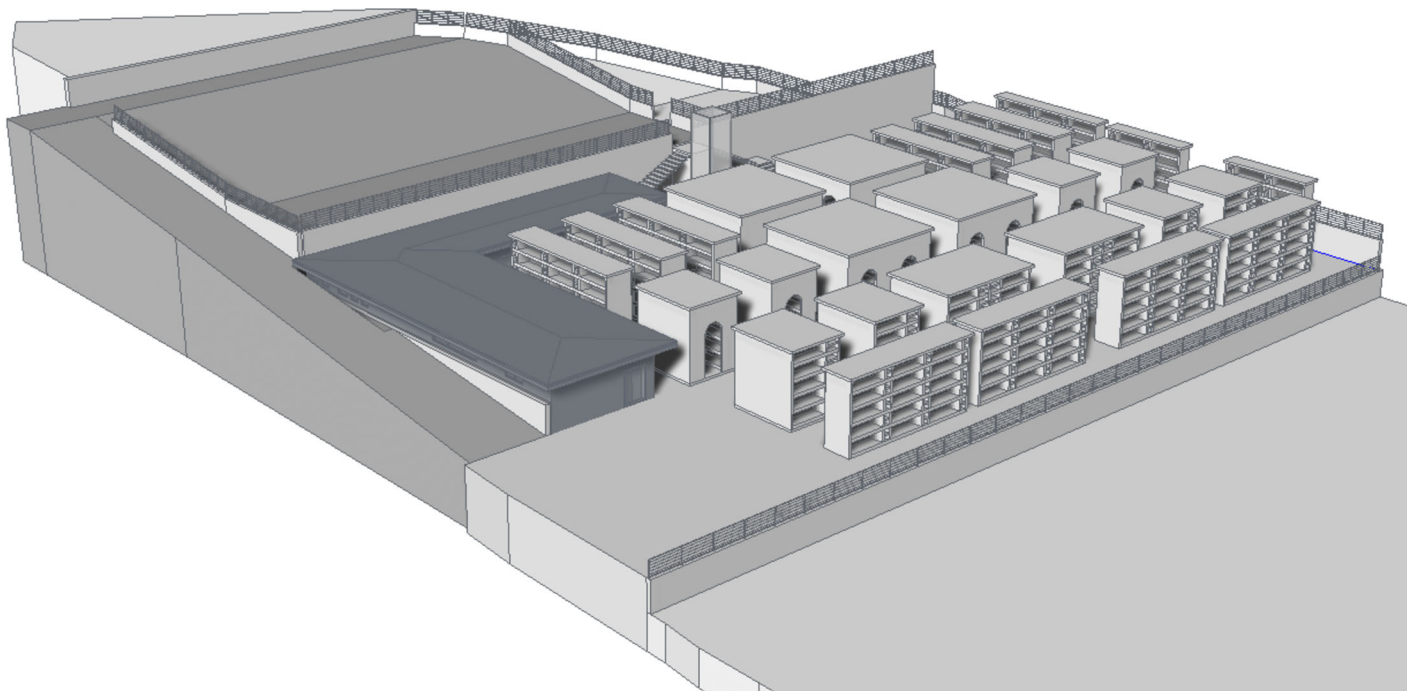

# COMUNE DI MERCATO SAN SEVERINO PROVINCIA DI SALERNO

AGGIORNAMENTO DEL PROGETTO DI FATTIBILITA' TECNICO-ECONOMICA, AI  
SENSI DEL D.LGS. N.36/2023, PER L'INTERVENTO DI AMPLIAMENTO DEL CIVICO  
CIMITERO PRESSO LOCALITA' COSTA



IL COMMITTENTE  
COMUNE DI MERCATO SAN SEVERINO

Responsabile Unico del Progetto  
Arch. Antonio D'Amico

IL PROGETTISTA  
Ing. Matteo Citro



TITOLO

Elenco Elaborati

Elab. n°:  
E0

SCALA

DATA  
LUGLIO 2024

Studio Via Torino n.5 84085  
M.to San Severino (SA)  
Telfax 089825600 Cell. 3497492346  
e\_mail matcit@hotmail.com  
pec matteo.citro@ordingsa.it

## ELENCO ELABORATI

- E0 Elenco Elaborati
- E1 Relazione generale
- E2 Relazione tecnica
- E3 Studio di impatto ambientale
- E4 Relazione di sostenibilità dell'opera
- E5 Disciplinare descrittivo e prestazionale
- E6 Piano di sicurezza e coordinamento del PFTE
- E7 Calcolo sommario dei lavori
- E8 Quadro economico dell'intervento
- E9 Piano economico e finanziario
- E10 Cronoprogramma
- E11 Piano particellare di esproprio
- E12 Documentazione fotografica
- E13 Piano preliminare di manutenzione dell'opera e delle sue parti  
Relazione geologica  
Relazione di verifica preventiva dell'interesse archeologico
  
- G1 Inquadramento (Aerofotogrammetria - Catastale - Autorità Bacino - PUC)
- G2 Planimetria stato di fatto
- G3 Profilo stato di fatto e progetto
- G4 Piano Particellare grafico di esproprio
- G5 Planimetria generale di progetto
- G6 Planimetria generale lotto funzionale n.1
- G7 Piante prospetti e sezioni Edificio Servizi
- G8 Piante e sezioni loculi e cappelle
- G9 Particolare pavimentazione
- G10 Planimetria rete acque bianche
- G11 Planimetria rete acque nere
- G12 Planimetria impianto elettrico e di illuminazione
- G13 Planimetria impianto idrico
- G14 Viste tridimensionali
- G15 Rendering
- G16 Planimetria urbanistica stralcio PUC vigente e variante