

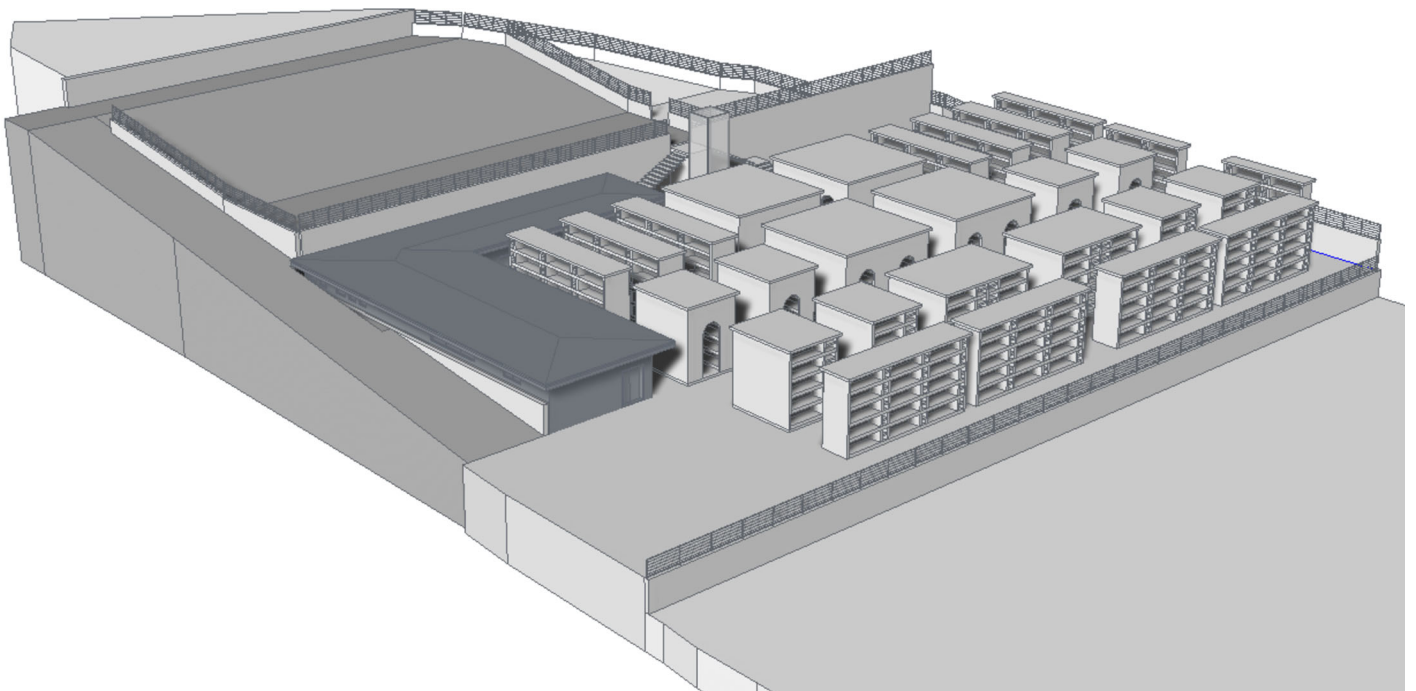

COMUNE DI MERCATO SAN SEVERINO PROVINCIA DI SALERNO

AGGIORNAMENTO DEL PROGETTO DI FATTIBILITA' TECNICO-ECONOMICA, AI
SENSI DEL D.LGS. N.36/2023, PER L'INTERVENTO DI AMPLIAMENTO DEL CIVICO
CIMITERO PRESSO LOCALITA' COSTA



IL COMMITTENTE
COMUNE DI MERCATO SAN SEVERINO

Responsabile Unico del Progetto
Arch. Antonio D'Amico

IL PROGETTISTA
Ing. Matteo Citro



TITOLO

Documentazione fotografica

Elab. n°:

E12

SCALA

DATA

LUGLIO 2024

Studio Via Torino n.5 84085
M.to San Severino (SA)
Telfax 089825600 Cell. 3497492346
e_mail matcit@hotmail.com
pec matteo.citro@ordingsa.it



Ing. Matteo Citro



COMUNE DI MERCATO S. SEVERINO
Provincia di Salerno

AGGIORNAMENTO DEL PROGETTO DI FATTIBILITA'
 TECNICO-ECONOMICA, AI SENSI DEL D.LGS. N.36/2023, PER
 L'INTERVENTO DI AMPLIAMENTO DEL CIVICO CIMITERO PRESSO
 LOCALITA' COSTA

Documentazione fotografica e Coni Ottici

FATTIBILITA' TECNICO-ECONOMICA	
Data	luglio 2024
Realizzazione	Ing. Matteo Citro
Scala:	1:1000

Tavola

E12

ALLEGATO FOTOGRAFICO

Foto 1-2

FATTIBILITA' TECNICO-ECONOMICA
AGGIORNAMENTO DEL PROGETTO DI FATTIBILITA' TECNICO-ECONOMICA,
AI SENSI DEL D.LGS. N.36/2023, PER L'INTERVENTO DI AMPLIAMENTO DEL CI-
VICO CIMITERO PRESSO LOCALITA' COSTA



Foto 1: Visuale strada di accesso lato SUD da Via Traino

Foto 2: Visuale posizionamento nuovi loculi e ossari I terrazzamento da realizzare

FATTIBILITA' TECNICO-ECONOMICA
AGGIORNAMENTO DEL PROGETTO DI FATTIBILITA' TECNICO-ECONOMICA,
AI SENSI DEL D.LGS. N.36/2023, PER L'INTERVENTO DI AMPLIAMENTO DEL CI-
VICO CIMITERO PRESSO LOCALITA' COSTA



Foto 3: Visuale posizionamento nuovo parcheggio da realizzare lato NORD

Foto 4: Visuale da 1° terrazzamento da realizzare loculi e ossari Cimitero esistente

FATTIBILITA' TECNICO-ECONOMICA
AGGIORNAMENTO DEL PROGETTO DI FATTIBILITA' TECNICO-ECONOMICA,
AI SENSI DEL D.LGS. N.36/2023, PER L'INTERVENTO DI AMPLIAMENTO DEL CI-
VICO CIMITERO PRESSO LOCALITA' COSTA



Foto 5: Visuale da 1° terrazzamento da realizzare loculi e ossari Cimitero esistente

Foto 6: Visuale da 1° terrazzamento da realizzare collegamento al Cimitero esi-
stente

FATTIBILITA' TECNICO-ECONOMICA
AGGIORNAMENTO DEL PROGETTO DI FATTIBILITA' TECNICO-ECONOMICA,
AI SENSI DEL D.LGS. N.36/2023, PER L'INTERVENTO DI AMPLIAMENTO DEL CI-
VICO CIMITERO PRESSO LOCALITA' COSTA



Foto 7: Visuale da 1° terrazzamento da realizzare Cimitero esistente

Foto 8: Visuale da pubblico Cimitero esistente accesso al 1° terrazzamento da realizzare

FATTIBILITA' TECNICO-ECONOMICA
AGGIORNAMENTO DEL PROGETTO DI FATTIBILITA' TECNICO-ECONOMICA,
AI SENSI DEL D.LGS. N.36/2023, PER L'INTERVENTO DI AMPLIAMENTO DEL CI-
VICO CIMITERO PRESSO LOCALITA' COSTA



Foto 9-10: Visuali da Via Tufara angolo Nord Cimitero esistente accesso nuovo parcheggio da realizzare

FATTIBILITA' TECNICO-ECONOMICA
AGGIORNAMENTO DEL PROGETTO DI FATTIBILITA' TECNICO-ECONOMICA,
AI SENSI DEL D.LGS. N.36/2023, PER L'INTERVENTO DI AMPLIAMENTO DEL CI-
VICO CIMITERIO PRESSO LOCALITA' COSTA



Foto 11: Visuale da Via Tufara contigua pubblico Cimitero esistente nuova strada da ampliare

Foto 12: Visuale da nuovo parcheggio da realizzare casolare contiguo

FATTIBILITA' TECNICO-ECONOMICA
AGGIORNAMENTO DEL PROGETTO DI FATTIBILITA' TECNICO-ECONOMICA,
AI SENSI DEL D.LGS. N.36/2023, PER L'INTERVENTO DI AMPLIAMENTO DEL CI-
VICO CIMITERO PRESSO LOCALITA' COSTA



Foto 13: Visuale da nuovo parcheggio da realizzare-casolare contiguo

Foto 14: Visuale da stradina contigua lato Est-nuovo terrazzamento pubblico cimitero da realizzare