

1 Stralcio Piano Urbanistico Comunale  
Scala 1:5000

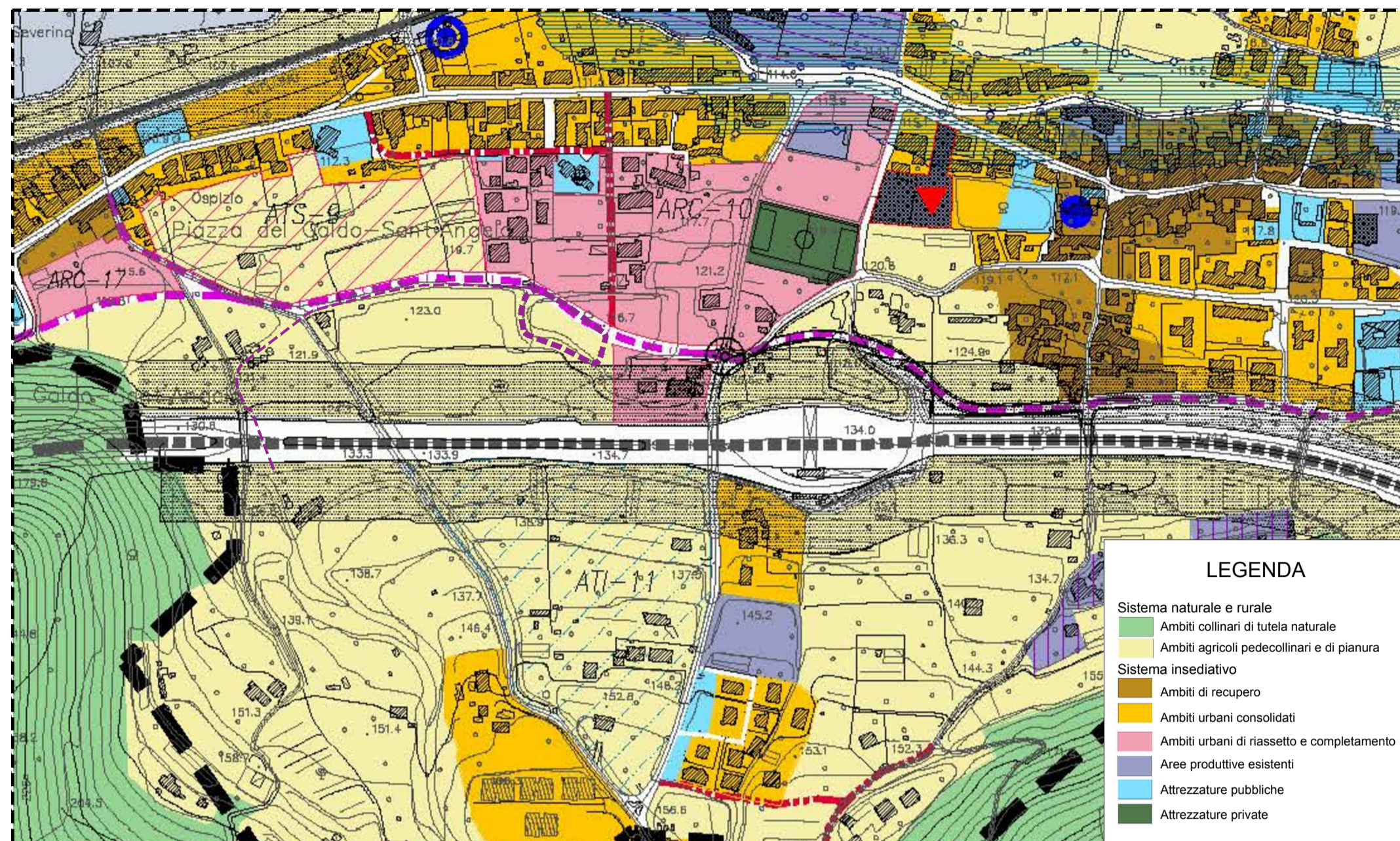

2 Stralcio Tavola dei vincoli culturali ed Ambientali  
Scala 1:5000

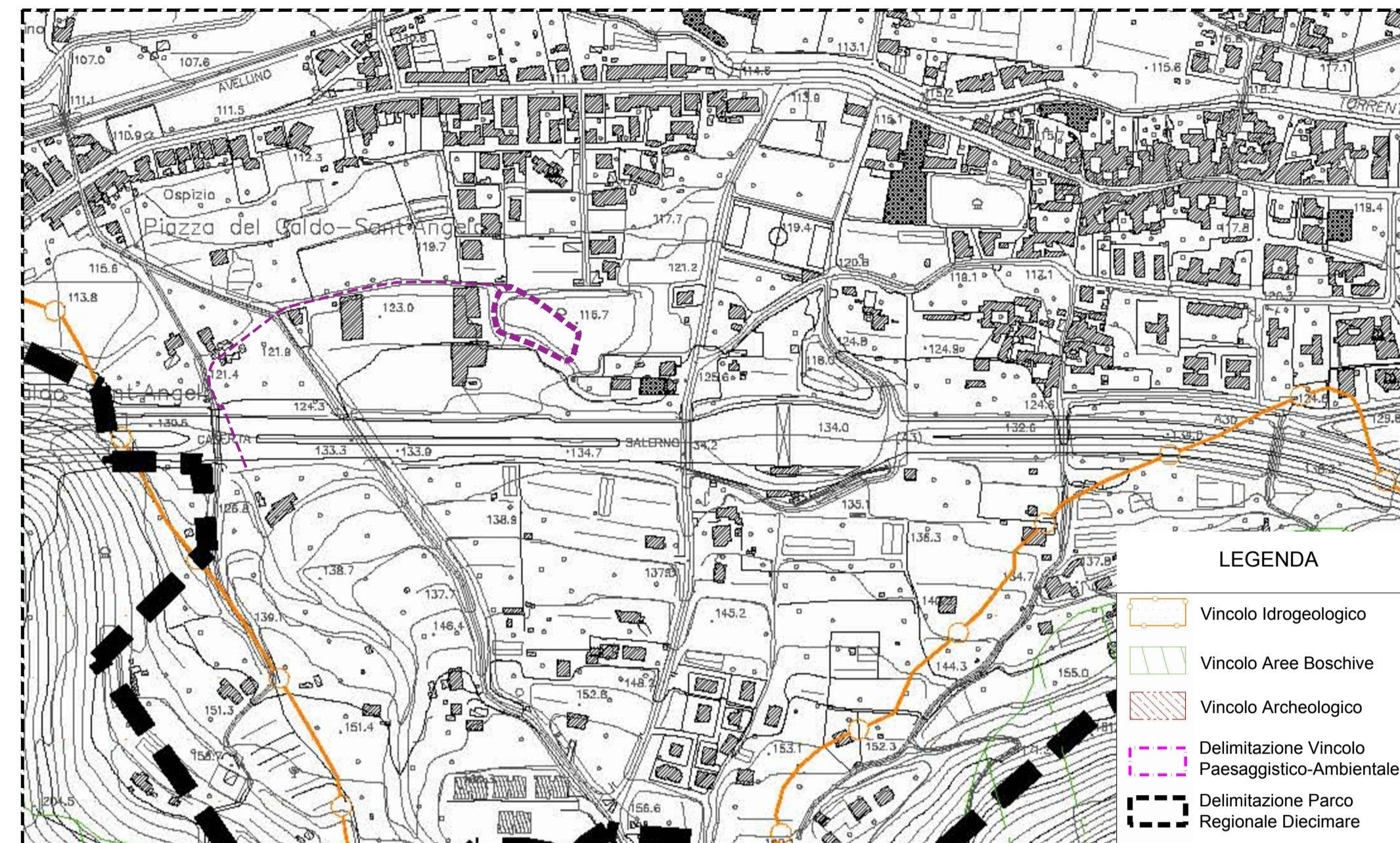

3 Stralcio Planimetria Aereofotogrammetrica  
Scala 1:5000

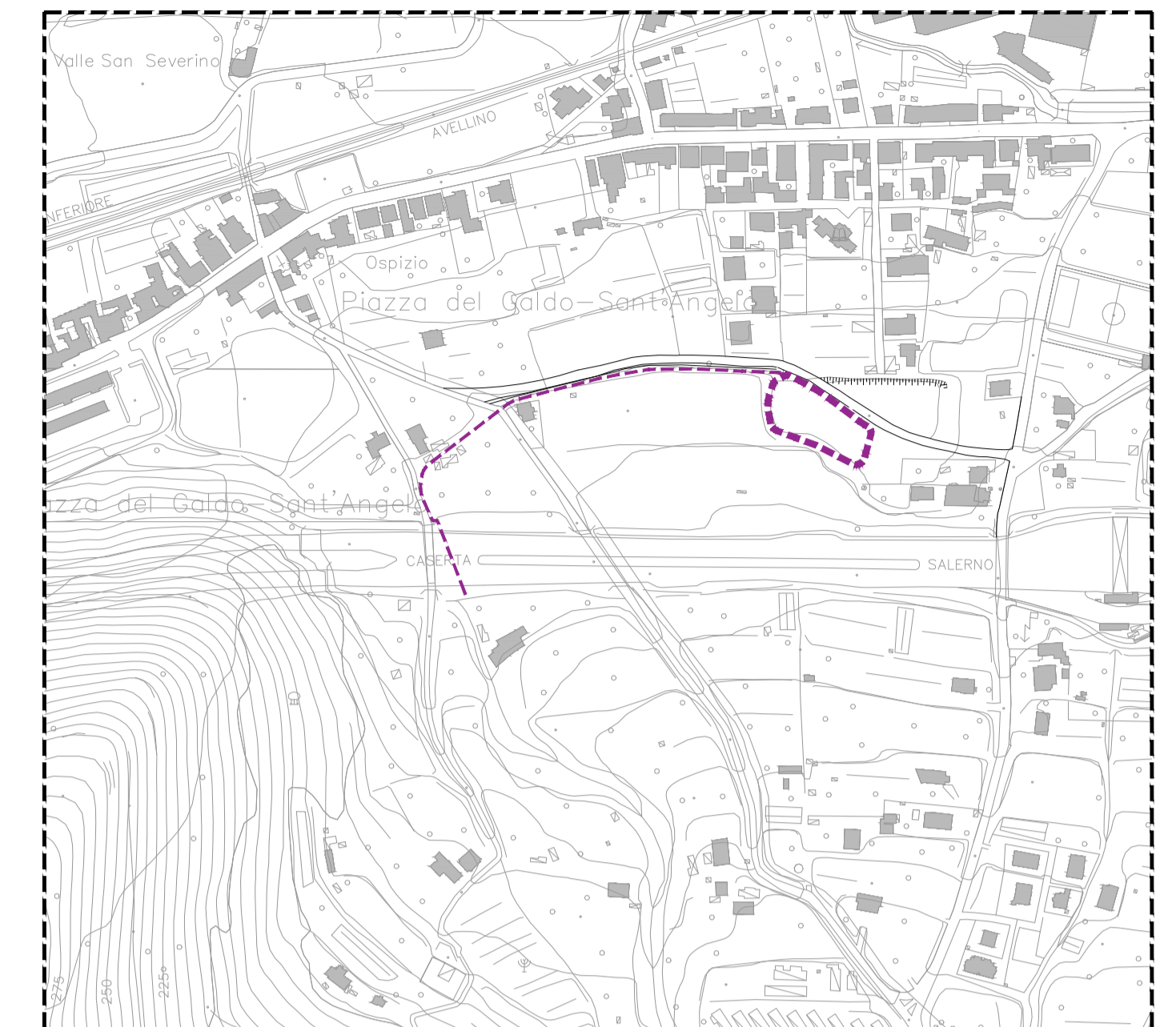

4 Stralcio Planimetria della Pericolosità Idraulica  
Scala 1:5000

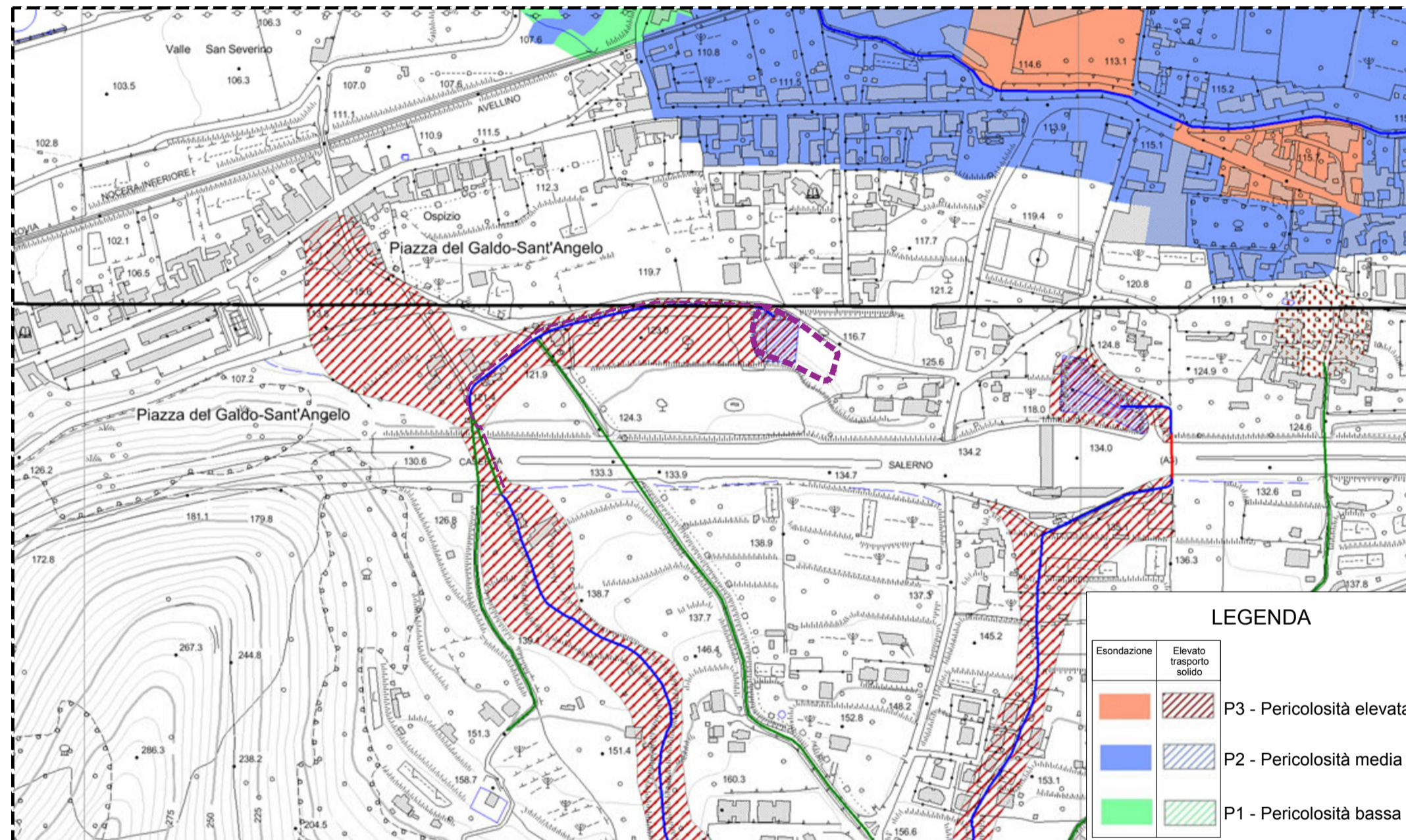

5 Stralcio Planimetria del Rischio Idraulico  
Scala 1:5000

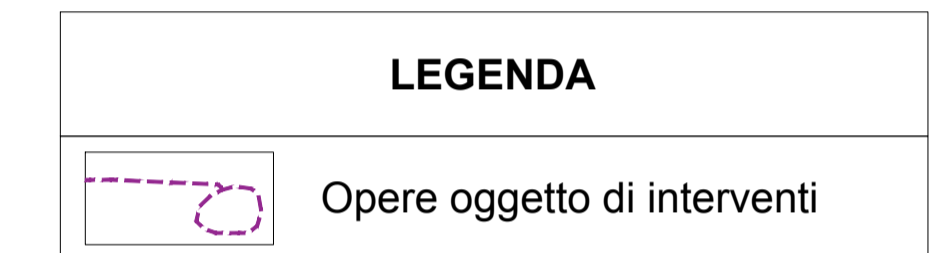

6 Stralcio Planimetria della Pericolosità da Frana  
Scala 1:5000

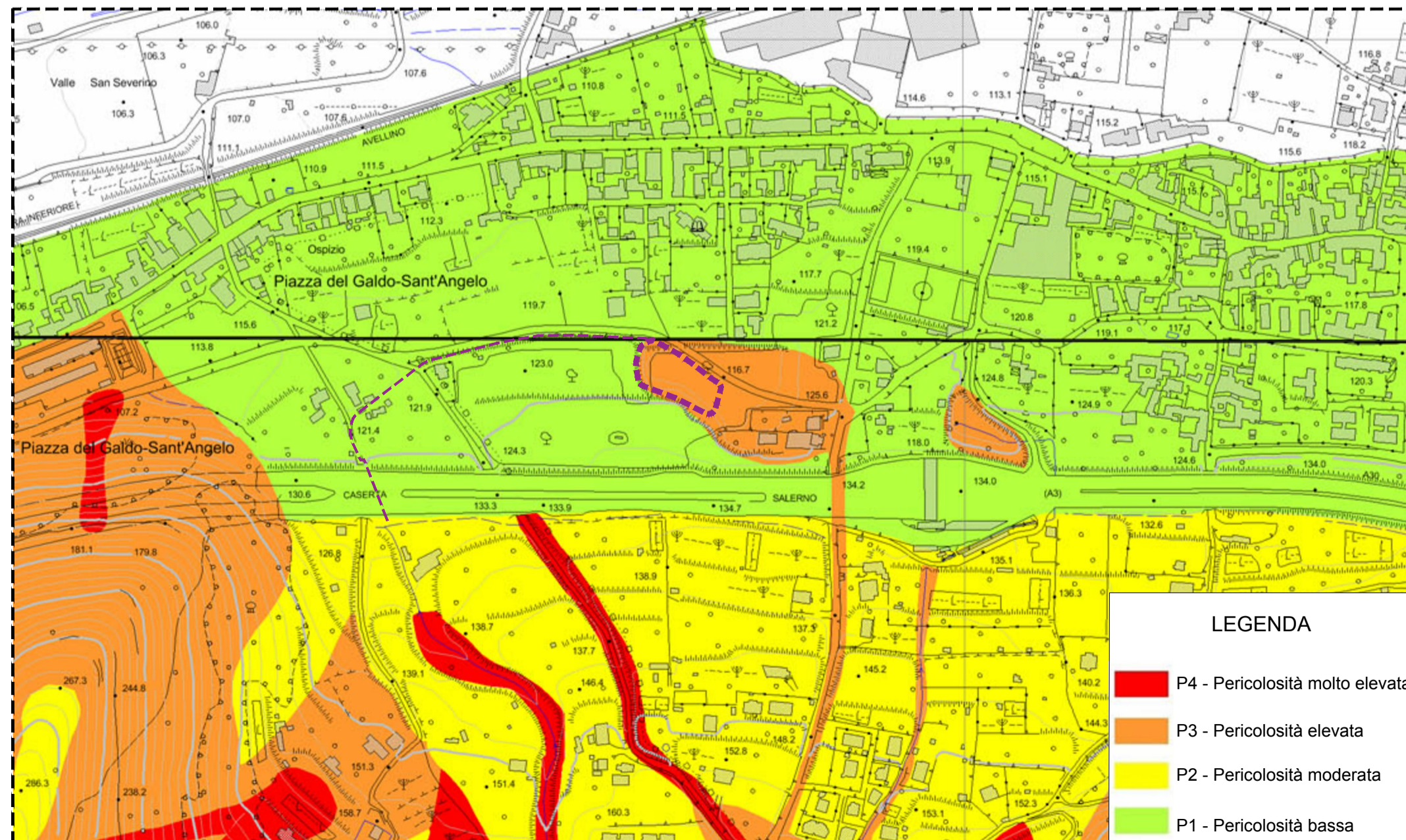

7 Stralcio Planimetria del Rischio da Frana  
Scala 1:5000

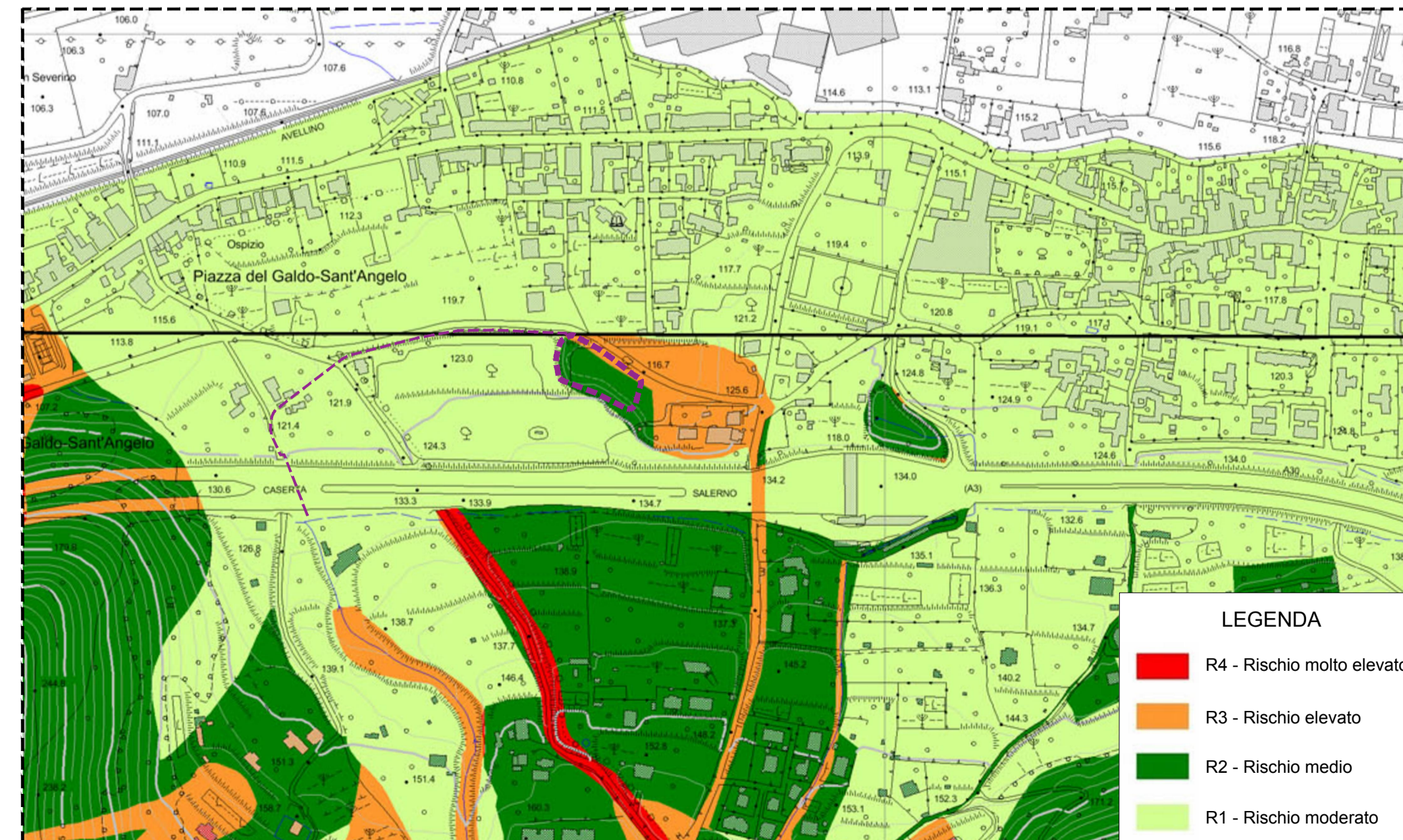

  
**COMUNE DI MERCATO SAN SEVERINO**  
 PROVINCIA DI SALERNO



**RIPRISTINO FUNZIONALE DELLA VASCA DI ASSORBIMENTO PEDEMONTANA COSCIA E DEL RELATIVO IMMISSARIO IN COMUNE DI MERCATO SAN SEVERINO (SA)**  
 CIG: 87387271A7 CUP: J13H19000750001

**STAZIONE APPALTANTE**  
 Comune di Mercato San Severino (SA)

**RUP: geom. Antonio De Filippo**  
**PROGETTO ESECUTIVO**

IMPRESA APPALTATRICE:  **Consorzio Stabile ENERGOS**  
 IMPRESA ESECUTRICE:  **MABI Immobiliare srl**  
 PROGETTISTA:  **SVR** SERVIZI DI INGEGNERIA  
 Ing. Francesco Vitale  
 Ing. Marco Russo

**B\_INQ\_03 - Inquadramento urbanistico e carte dei vincoli**

00	MAR.2023	EMISSIONE
SCALA	DATA	CODICE GENERALE ELABORATO
1:5'000	MAR.2023	2206 ESE B - INQ 03 00

Copyright © - Tutti i diritti sono riservati. La riproduzione anche parziale è vietata. La scala di disegno è puramente indicativa. Non effettuare misure su questo disegno, fare riferimento alla quote scritte. TUTTE LE MISURE VANNO VERIFICATE IN CANTIERE