





-  Caditoia su pozzetto 60 x 60
-  Pozzetto fognario 60 x 60
-  Caditoia su pozzetto 50 x 40
-  Pozzetto 40 x 40 al piede della pluviale con collegamento PVC Ø110 alla fogna



**COMUNE DI MERCATO SAN SEVERINO**  
**PROVINCIA DI SALERNO**

**AGGIORNAMENTO DEL PROGETTO DI FATTIBILITA' TECNICO-ECONOMICA, AI SENSI DEL D.LGS. N.36/2023, PER L'INTERVENTO DI AMPLIAMENTO DEL CIVICO CIMITERO PRESSO LOCALITA' COSTA**

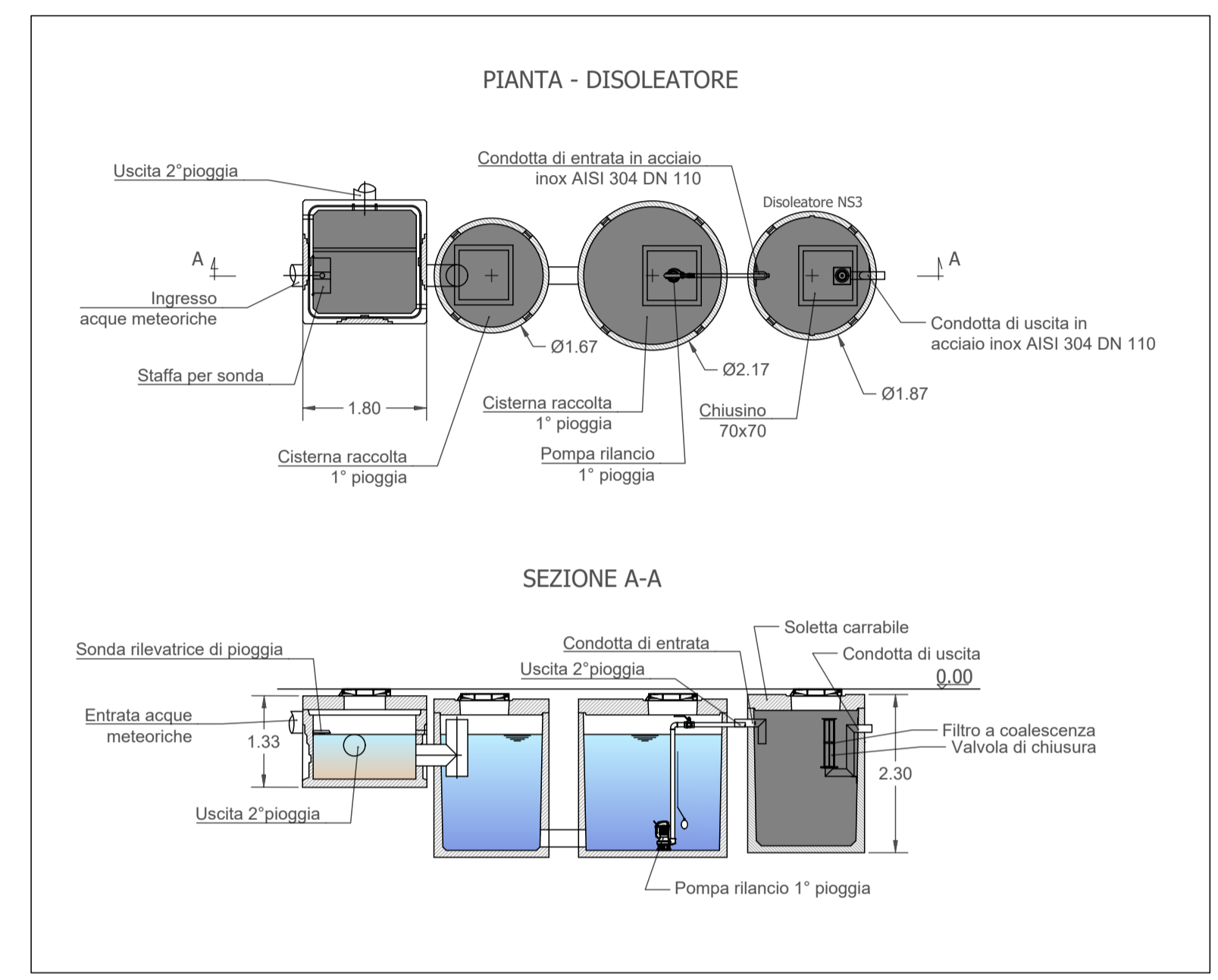
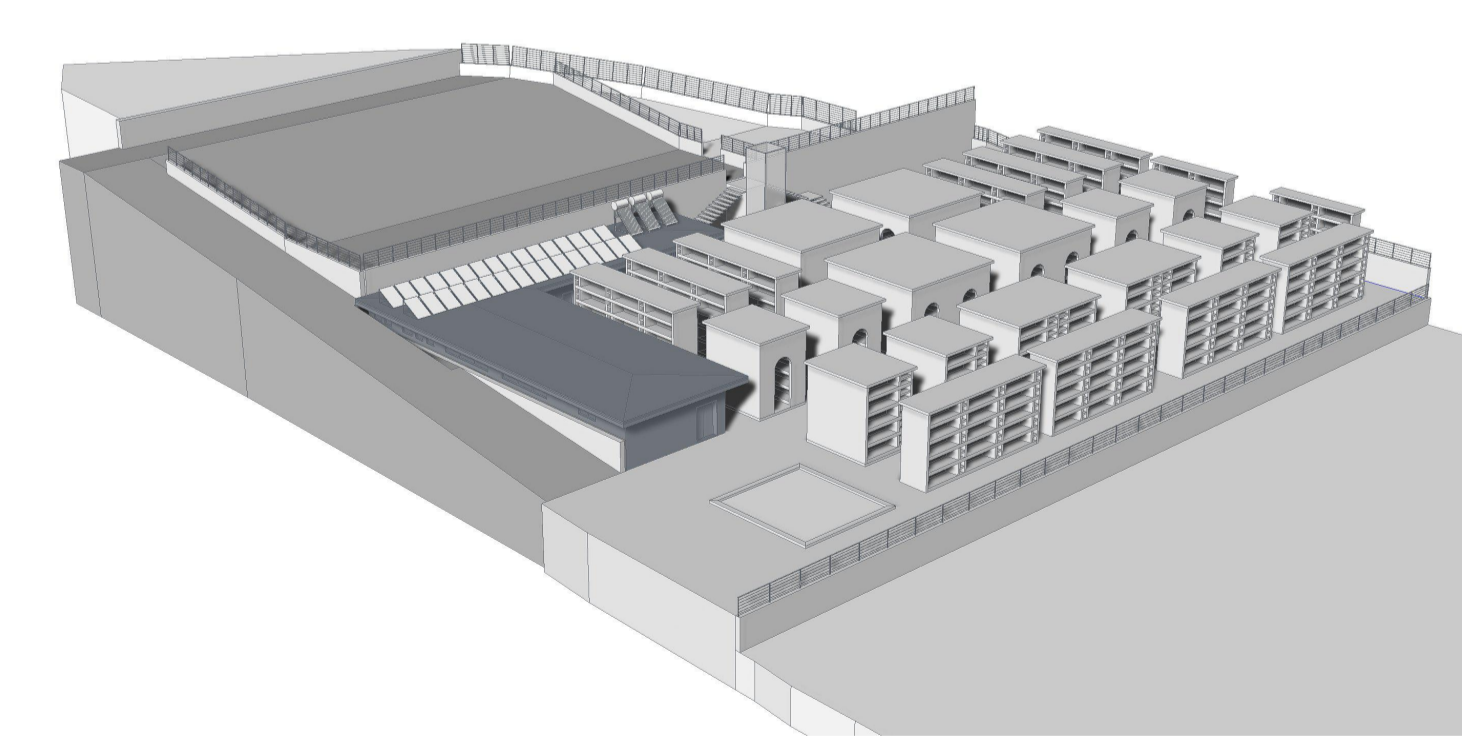

<p style="text-align: center;"> <b>IL COMMITTENTE</b>  <b>COMUNE DI MERCATO SAN SEVERINO</b> </p> <p style="text-align: center;">           Responsabile Unico del Progetto  <b>Arch. Antonio D'Amico</b> </p>	<p style="text-align: center;"> <b>IL PROGETTISTA</b>  <b>Ing. Matteo Citro</b> </p> <div style="text-align: center;">  </div>
--	---

<b>TITOLO</b> Planimetria rete acque bianche	<b>Elab. n°:</b> G10	<b>SCALA</b> 1:200
<b>LUGLIO 2024</b>	<b>DATA</b>	<small>           Studio Via Torino n.5 84060 M.to San Severino (SA)            Tel: 081/25600 Cell: 3497492346            e-mail: matteo.citro@gmail.com            pec: matteo.citro@ordingisa.it         </small>