

Pianta edificio servizi

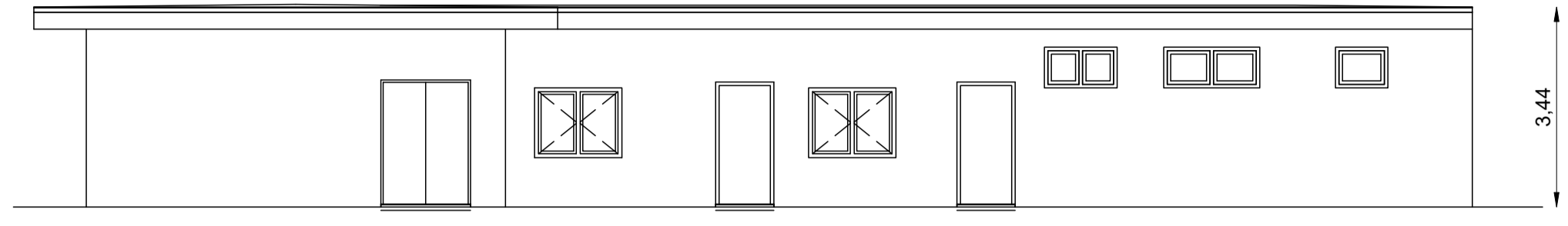

Prospetto Sud

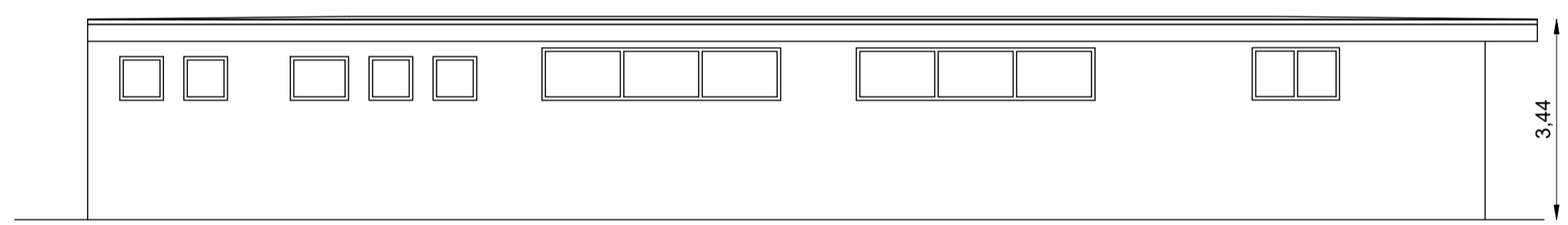

Prospetto Ovest

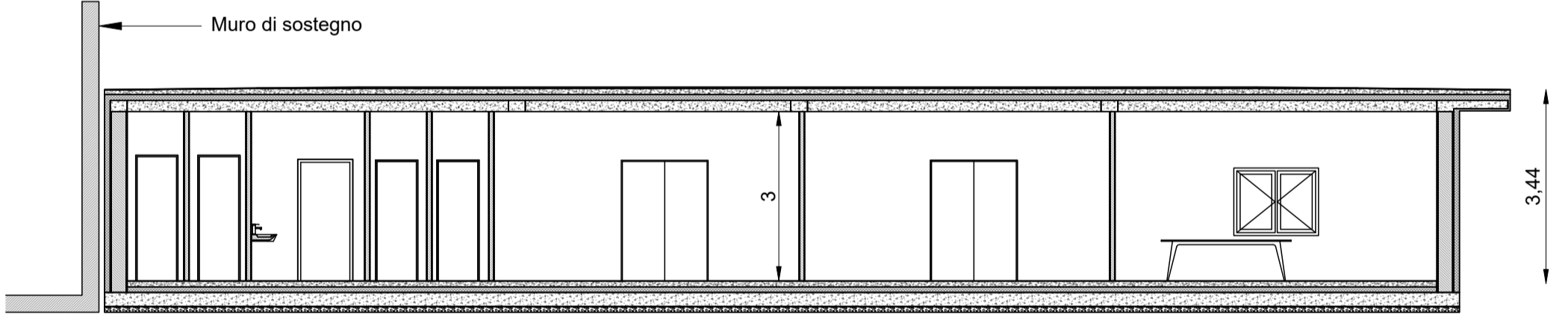

Sezione 1

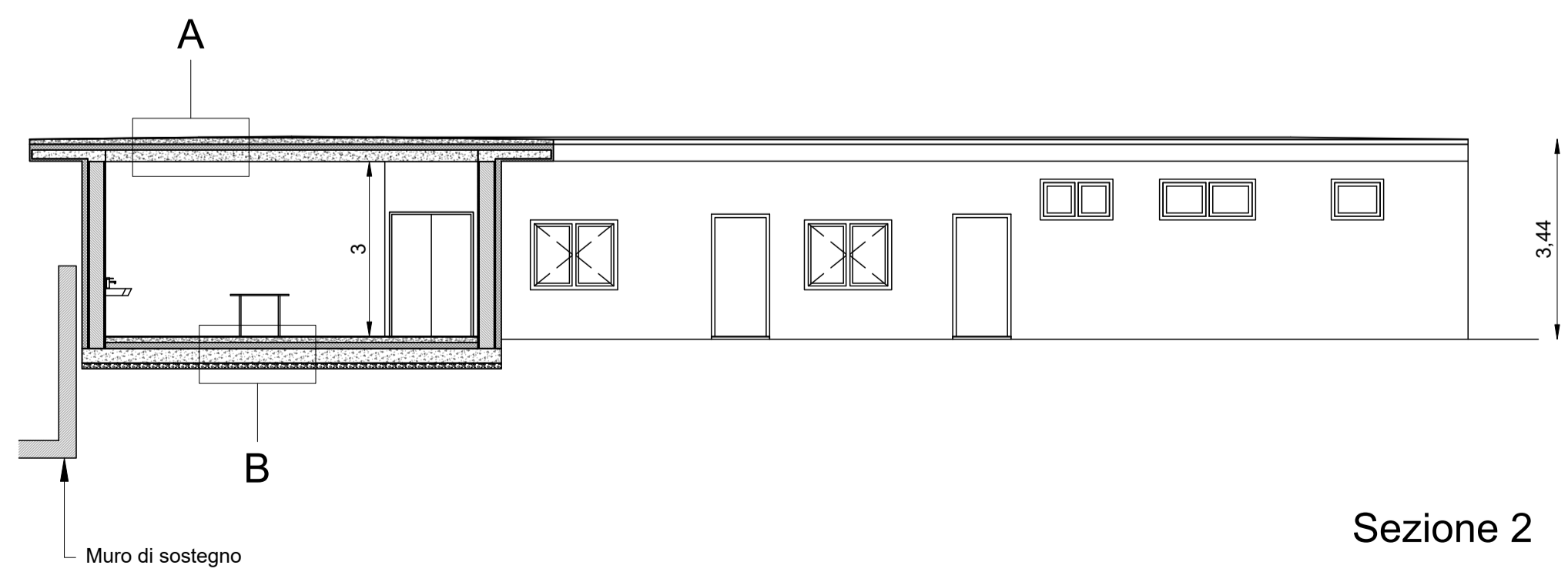

Sezione 2

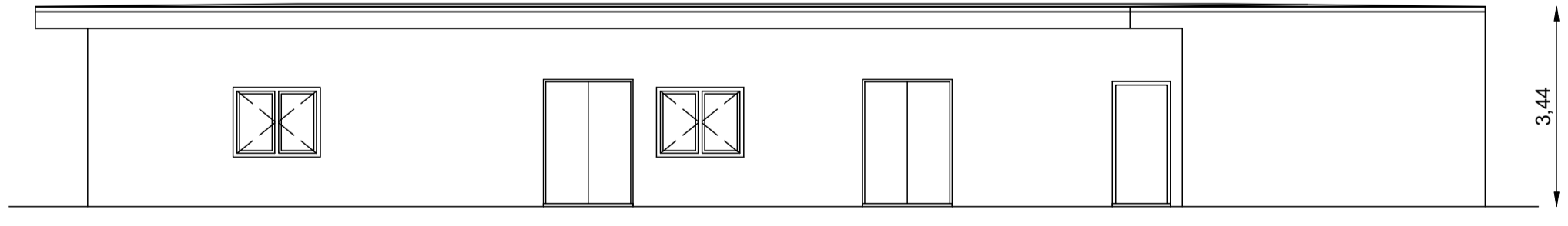

Prospetto Est

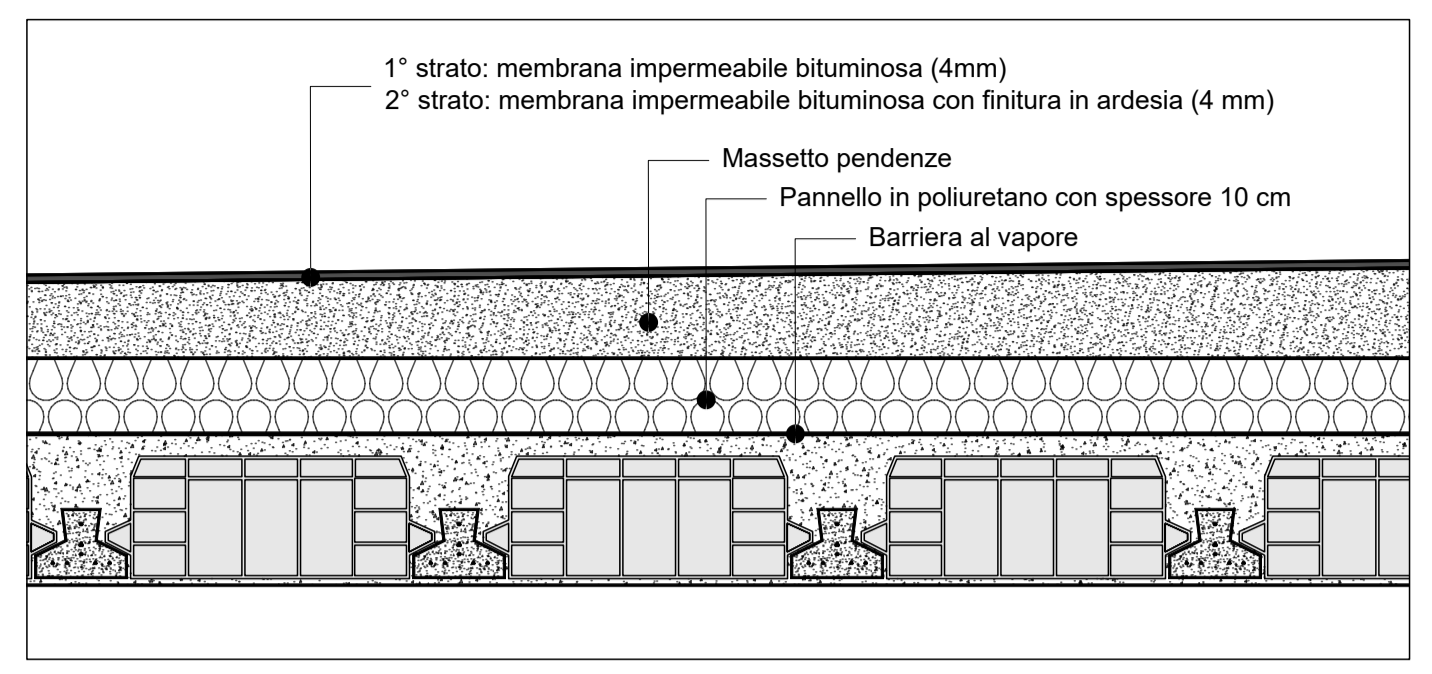

Particolare A - Solaio di copertura - 1:10

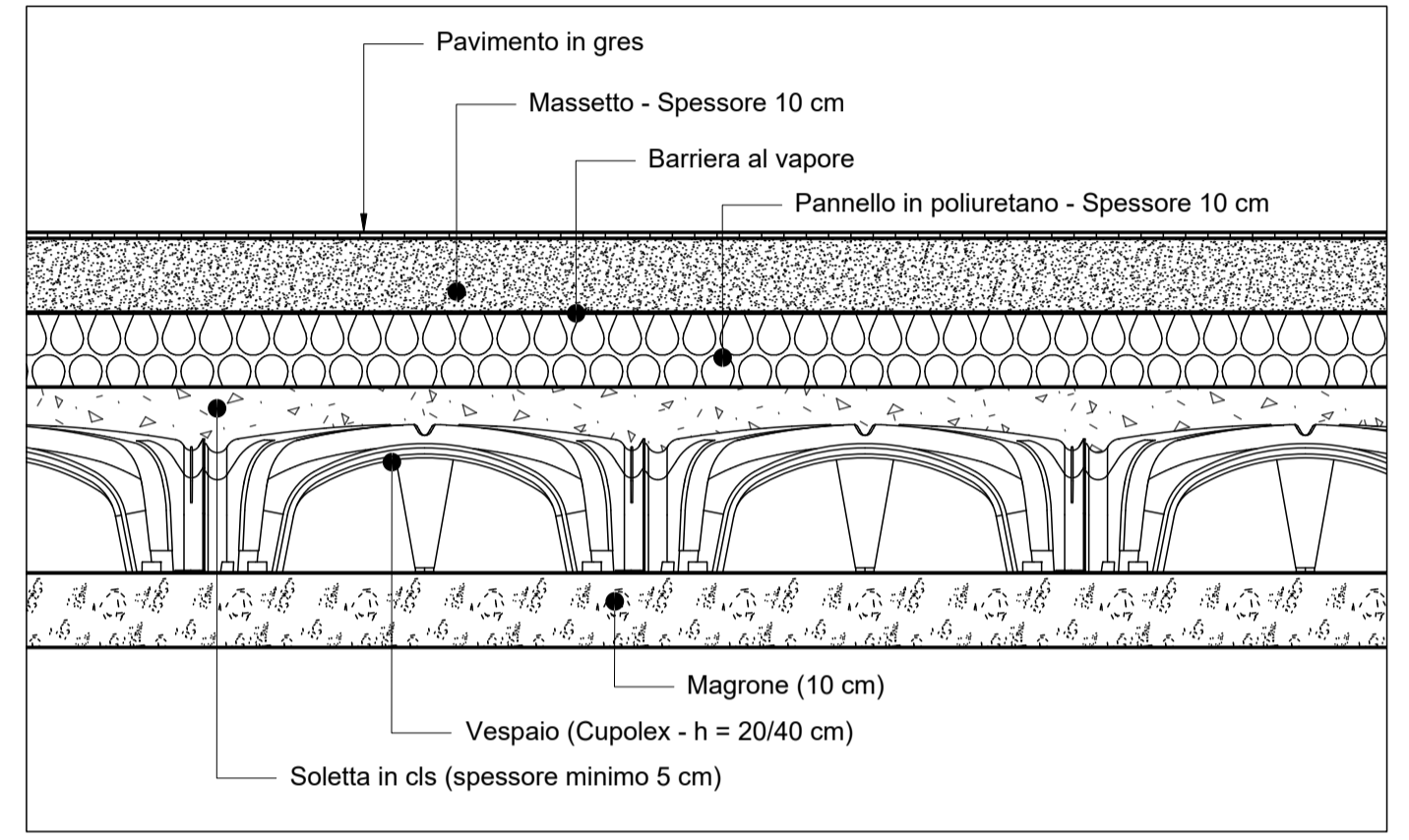

Particolare B - Solaio di calpestio con vespaio - 1:10



COMUNE DI MERCATO SAN SEVERINO
PROVINCIA DI SALERNO

AGGIORNAMENTO DEL 'PROGETTO DI FATTIBILITA' TECNICO-ECONOMICA, AI SENSI DEL D.LGS. N.36/2023, PER L'INTERVENTO DI AMPLIAMENTO DEL CIVICO CIMITERO PRESSO LOCALITA' COSTA

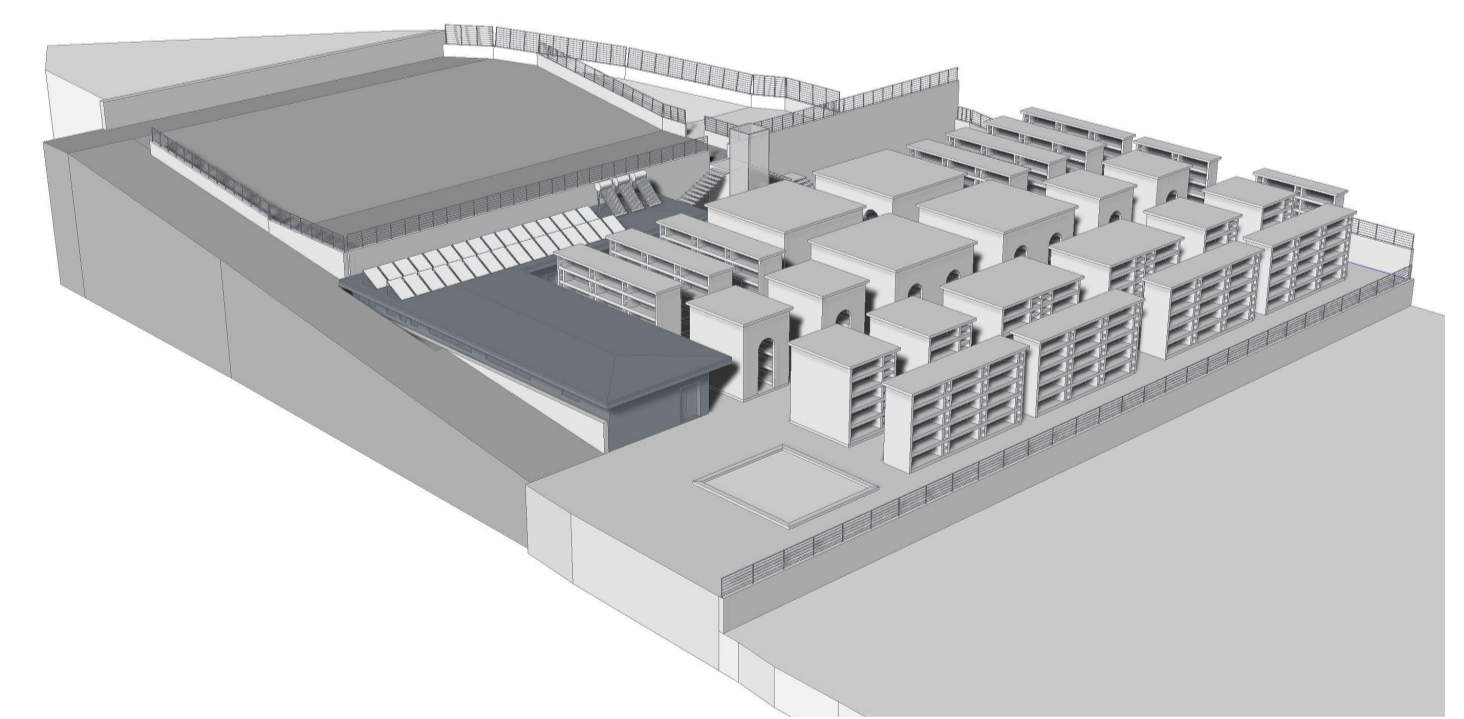

IL COMMITTENTE
COMUNE DI MERCATO SAN SEVERINO
Responsabile Unico del Progetto
Arch. Antonio D'Amico

IL PROGETTISTA
Ing. Matteo Citro



TITOLO	Elab. n°:	SCALA
Pianta, prospetti e sezioni Edifici Servizi	G7	1:100
	DATA	
	LUGLIO 2024	

Studio Via Torino n. 5 84085
M. San Severino (SA)
Tel. 081/623600 - Cell. 3497462346
e_mail matcitr@gmail.com
pec: matteo.citro@ordinga.it