



Severino
 78 MAR. 2019
 POSTO IN ARRIVO

CITTA' DI MERCATO S. SEVERINO

PROVINCIA DI SALERNO

PIANO URBANISTICO ATTUATIVO A.T.I. - 5 (Curteri)

committenti:

- Sig. Felice Lamberti *Felice Lamberti*
- Sig.ra Angela Genzano *Angela Genzano*
- (Eredi Sig.Gino Salvati) *Edoardo Salvati*
- Sig.ra Anna Sarno *Anna Sarno*
- Sig. Alfonso Fenza *Alfonso Fenza*
- Sig.ra Immacolata Rega *Immacolata Rega*
- Sigg.Stefano e Mirko Picarelli *Stefano Picarelli*

progettisti:

Arch. Francesco Salvati

Ing. Anna Ruggiero

Ing. Saverio Coppola

Ing. Davide Tipaldi

ELABORATI DI PROGETTO

TAV. n°

13

P.U.A.

**CALCOLO RAPPORTO
 AEROILLUMINANTE
 ALLOGGI E COMMERCIALE**

data:

NOVEMBRE 2018

**CALCOLO SUPERFICIE FINESTRATA ALLOGGI TIPO DELLA TIPOLOGIA
FABBRICATO – 1**

Alloggio A1

AMBIENTE	SUP. UTILE FINESTRATA	SUP. UT. LOCALE	RAPPORTO S.F./S.L >0,125
K/S	5,16	35,35	0,146
L1	5,16	17,40	0,296
L2	3,36	14,40	0,233
L3	3,36	15,60	0,215
B1	1,92	6,25	0,307
B2	1,20	5,54	0,216
B3	1,92	4,40	0,307

Alloggio A2

AMBIENTE	SUP. UT. FINESTRATA	SUP. UT. LOCALE	RAPPORTO S.F./S.L >0,125
K/S	6,864	44,00	0,156
L1	3,36	15,50	0,216
L2	3,36	14,90	0,225
B1	1,92	6,68	0,287

B2	1,92	6,50	0,295
----	------	------	-------

Alloggio A3

AMBIENTE	SUP. UT. FINESTRATA	SUP. UT. LOCALE	RAPPORTO S.F./S.L >0,125
S/K	7,44	21,00	0,354
L1	5,16	14,00	0,368

Alloggio A4

AMBIENTE	SUP. UTILE FINESTRATA	SUP. UT. LOCALE	RAPPORTO S.F./S.L >0,125
K/S	5,16	35,35	0,146
L1	5,16	17,40	0,296
L2	3,36	14,40	0,233
L3	3,36	15,60	0,215
B1	1,92	6,25	0,307
B2	1,20	5,54	0,216
B3	1,92	4,40	0,307

Alloggio A5

AMBIENTE	SUP. UT. FINESTRATA	SUP. UT. LOCALE	RAPPORTO S.F./S.L >0,125
----------	---------------------	-----------------	--------------------------

K/S	6,864	44,00	0,156
L1	3,36	15,50	0,216
L2	3,36	14,90	0,225
B1	1,92	6,68	0,287
B2	1,92	6,50	0,295

Alloggio A6

AMBIENTE	SUP. UT. FINESTRATA	SUP. UT. LOCALE	RAPPORTO S.F./S.L >0,125
S/K	7,44	21,00	0,354
L1	5,16	14,00	0,368

CALCOLO SUPERFICIE FINESTRATA ALLOGGI TIPO DELLA TIPOLOGIA FABBRICATO – 2

Alloggio A1

AMBIENTE	SUP. UTILE FINESTRATA	SUP. UT. LOCALE	RAPPORTO S.F./S.L >0,125
K/S	5,16	35,35	0,146
L1	5,16	17,40	0,296
L2	3,36	14,40	0,233
L3	3,36	15,60	0,215

B1	1,92	6,25	0,307
B2	1,20	5,54	0,216
B3	1,92	4,40	0,307

Alloggio A2

AMBIENTE	SUP. UT. FINESTRATA	SUP. UT. LOCALE	RAPPORTO S.F./S.L >0,125
K/S	6,864	44,00	0,156
L1	3,36	15,50	0,216
L2	3,36	14,90	0,225
B1	1,92	6,68	0,287
B2	1,92	6,50	0,295

Alloggio A3

AMBIENTE	SUP. UT. FINESTRATA	SUP. UT. LOCALE	RAPPORTO S.F./S.L >0,125
S/K	7,44	21,00	0,354
L1	5,16	14,00	0,368

Alloggio A4

AMBIENTE	SUP. UT. FINESTRATA	SUP. UT. LOCALE	RAPPORTO S.F./S.L >0,125
K/S	6,864	44,00	0,156
L1	3,36	15,50	0,216
L2	3,36	14,90	0,225
B1	1,92	6,68	0,287
B2	1,92	6,50	0,295

Alloggio A5

AMBIENTE	SUP. UT. FINESTRATA	SUP. UT. LOCALE	RAPPORTO S.F./S.L >0,125
S/K	8,05	29,85	0,269
L1	3,36	14,50	0,231
B1	1,92	9,15	0,209

Alloggio A6

AMBIENTE	SUP. UT. FINESTRATA	SUP. UT. LOCALE	RAPPORTO S.F./S.L >0,125
K/S	6,864	44,00	0,156
L1	3,36	15,50	0,216

L2	3,36	14,90	0,225
B1	1,92	6,68	0,287
B2	1,92	6,50	0,295

Alloggio A7

AMBIENTE	SUP. UT. FINESTRATA	SUP. UT. LOCALE	RAPPORTO S.F./S.L >0,125
K/S	6,864	44,00	0,156
L1	3,36	15,50	0,216
L2	3,36	14,90	0,225
B1	1,92	6,68	0,287
B2	1,92	6,50	0,295

Alloggio A8

AMBIENTE	SUP. UT. FINESTRATA	SUP. UT. LOCALE	RAPPORTO S.F./S.L >0,125
S/K	8,05	29,85	0,269
L1	3,36	14,50	0,231
B1	1,92	9,15	0,209

Alloggio A9

AMBIENTE	SUP. UT. FINESTRATA	SUP. UT. LOCALE	RAPPORTO S.F./S.L >0,125
K/S	6,864	44,00	0,156
L1	3,36	15,50	0,216
L2	3,36	14,90	0,225
B1	1,92	6,68	0,287
B2	1,92	6,50	0,295

CALCOLO SUPERFICIE FINESTRATA "LOCALI COMMERCIALI" DELLA TIPOLOGIA FABBRICATO – 1

LOCALE COMMERCIALE 1

AMBIENTE	SUP. UTILE FINESTRATA	SUP. UT. LOCALE	RAPPORTO S.F./S.L >0,125
LC1	19,70	98,15	0,200
B1	1,20	6,25	0,192

LOCALE COMMERCIALE 2

AMBIENTE	SUP. UTILE FINESTRATA	SUP. UT. LOCALE	RAPPORTO S.F./S.L >0,125
LC2	21,00	109,00	0,192
B2	1,20	6,25	0,192

LOCALE COMMERCIALE 3

AMBIENTE	SUP. UTILE FINESTRATA	SUP. UT.LOCALE	RAPPORTO S.F/S.L >0,125
LC3	21,00	109,00	0,192
B3	1,20	6,25	0,192

LOCALE COMMERCIALE 4

AMBIENTE	SUP. UTILE FINESTRATA	SUP. UT.LOCALE	RAPPORTO S.F/S.L >0,125
LC4	19,70	98,15	0,200
B4	1,20	6,25	0,192

CALCOLO SUPERFICIE FINESTRATA "LOCALI COMMERCIALI" DELLA TIPOLOGIA FABBRICATO – 2**LOCALE COMMERCIALE 1**

AMBIENTE	SUP. UTILE FINESTRATA	SUP. UT.LOCALE	RAPPORTO S.F/S.L >0,125
LC1	19,70	98,15	0,200
B1	1,20	6,25	0,192

LOCALE COMMERCIALE 2

AMBIENTE	SUP. UTILE FINESTRATA	SUP. UT.LOCALE	RAPPORTO S.F/S.L >0,125
LC2	21,00	109,00	0,192
B2	1,20	6,25	0,192

LOCALE COMMERCIALE 3

AMBIENTE	SUP. UTILE FINESTRATA	SUP. UT.LOCALE	RAPPORTO S.F/S.L >0,125
LC3	19,70	98,15	0,200
B3	1,20	6,25	0,192

LOCALE COMMERCIALE 4

AMBIENTE	SUP. UTILE FINESTRATA	SUP. UT.LOCALE	RAPPORTO S.F/S.L >0,125
LC4	21,00	109,00	0,192
B4	1,20	6,25	0,192

LOCALE COMMERCIALE 5

AMBIENTE	SUP. UTILE FINESTRATA	SUP. UT.LOCALE	RAPPORTO S.F/S.L >0,125
LC5	21,00	109,00	0,192
B5	1,20	6,25	0,192

LOCALE COMMERCIALE 6

AMBIENTE	SUP. UTILE FINESTRATA	SUP. UT.LOCALE	RAPPORTO S.F/S.L >0,125
LC6	19,70	98,15	0,200
B6	1,20	6,25	0,192



CITTA' DI MERCATO S. SEVERINO

PROVINCIA DI SALERNO

PIANO URBANISTICO ATTUATIVO A.T.I. - 5 (Curteri)

committenti:

Sig. Felice Lamberti
Sig.ra Angela Genzano
(Eredi Sig.Gino Salvati)
Sig.ra Anna Sarno
Sig. Alfonso Fenza
Sig.ra Immacolata Rega
Sigg.Stefano e Mirko Picarelli

progettisti:

Arch. Francesco Salvati Ing. Anna Ruggiero
Ing. Saverio Coppola Ing. Davide Tfpaldi

ELABORATI DI PROGETTO

TAV. n°

13

P.U.A.

CALCOLO RAPPORTO
AEROILLUMINANTE
ALLOGGI E COMMERCIALE

scala:
1:100

data:

PIANTE PIANO TIPO - DEGLI ALLOGGI SUDDIVISI PER DUE TIPOLOGIE DI FABBRICATO

TIPOLOGIA 1

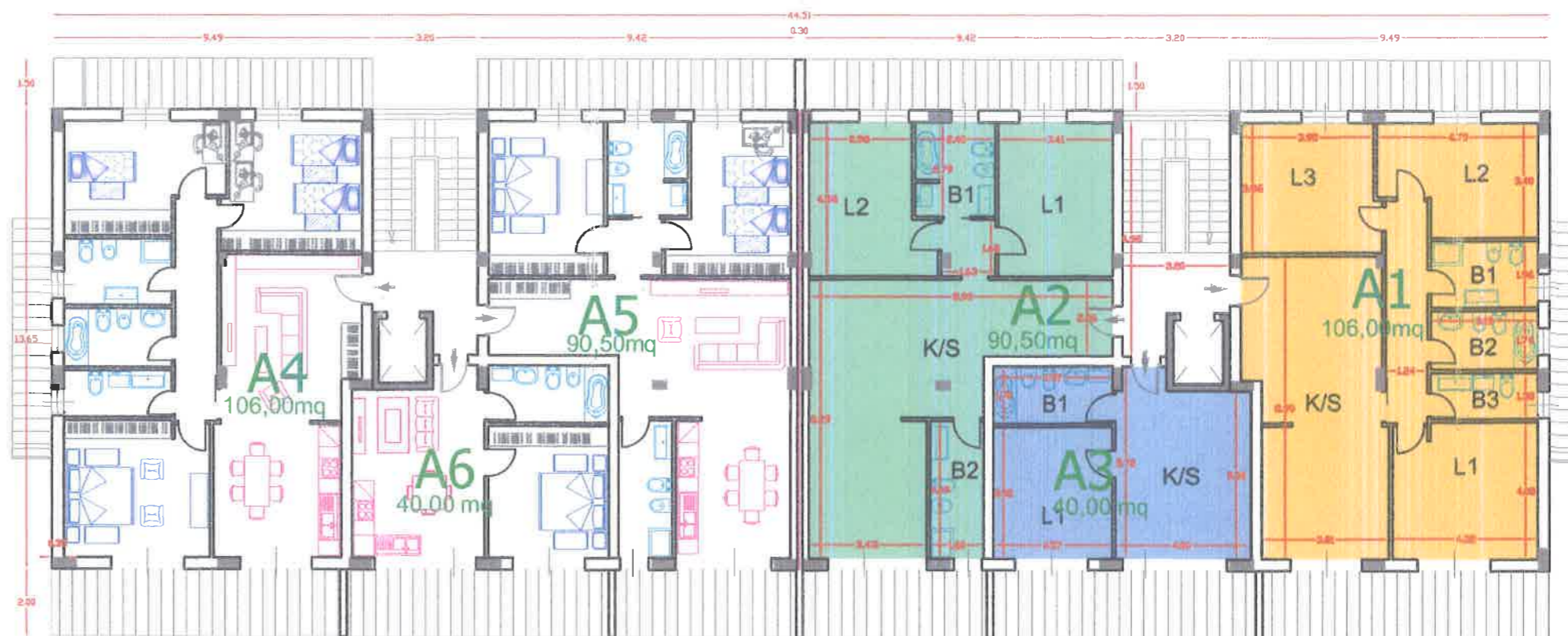

TIPOLOGIA 2

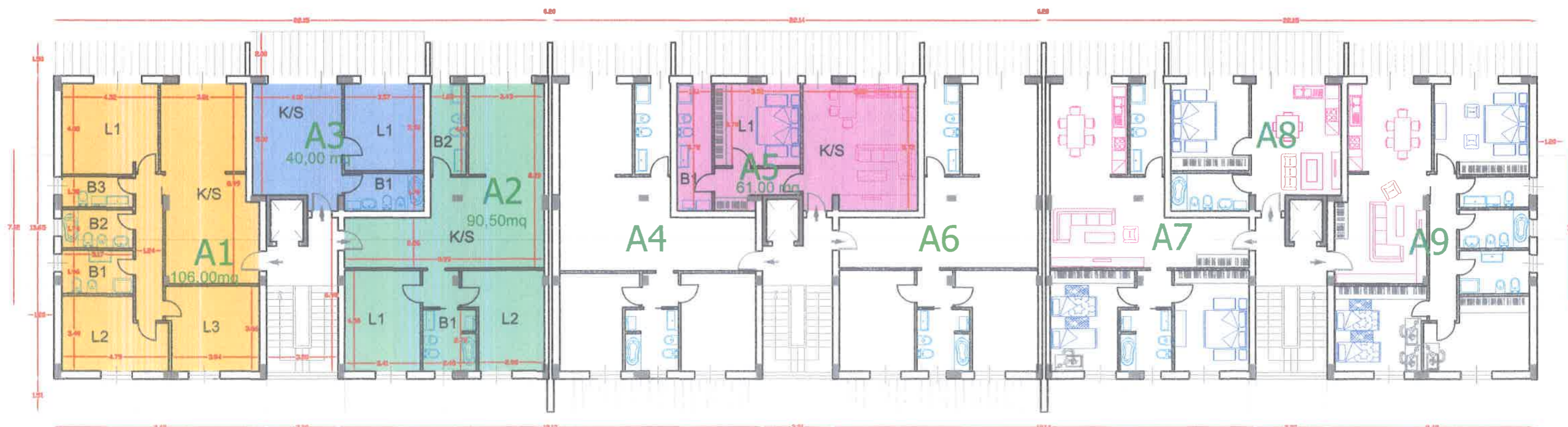

PIANTE PIANO TERRA - TERZIARIO, SUDDIVISI PER DUE TIPOLOGIE DI FABBRICATO

TIPOLOGIA 2



TIPOLOGIA 1

